

SERVIÇO		TRECHO		FUNÇÃO DA VIA	COMPRIMENTO (m)	LARGURA (m)	ÁREA (m2)
PINTURA DE LIGAÇÃO E REPERFILAMENTO		INÍCIO	FIM				
BAIRRO	LOGRADOURO						
CENTRO	AV. ANTÔNIO F. DA SILVA	ESQ. COM A RUA JOSEFA MARTINS DOS ANJOS	FIM DO TRECHO PAVIMENTADO	Av. Coletora	411,46	7,00	2.880,22
CENTRO	AV. ANTÔNIO F. DA SILVA	ESQ. COM A RUA JOSEFA MARTINS DOS ANJOS	FIM DO TRECHO PAVIMENTADO	Av. Coletora	411,46	7,10	2.921,37
CENTRO	RUA DA BIBLIA	ESQ. COM A RUA ALTINA DE SOUZA LOBO	ESQ. COM A RUA AUGUSTA CANDIDA	Rua Coletora	68,58	7,70	528,07
CENTRO	RUA GENTIL UBALDINO DE FREITAS	ESQ. COM A RUA ALTINA DE SOUZA LOBO	ESQ. COM A RUA AUGUSTA CANDIDA	Rua Coletora	207,64	8,00	1.661,12
CENTRO	RUA AUGUSTA CÂNDIDA	ESQ. COM A RUA DA BIBLIA	ESQ. COM A RUA GENTIL UBALDINO DE FREITAS	Rua Coletora	72,02	6,00	432,12
CENTRO	RUA JOÃO BATISTA BORGES	ESQ. COM A RUA FRANCISCO TAVARES GOMES	ESQ. COM A RUA MARIA ALVES	Rua Coletora	70,83	6,50	460,40
CENTRO / VILA VAZ	RUA PRINCIPAL	ESQ. COM A RUA FRANCISCO SANTANA	ESQ. COM A RUA C	Rua Coletora	636,19	7,00	4.453,33
SETOR LAFAIETE	AVENIDA EXTERNA	ESQ. COM A RUA AUGUSTA CÂNDIDA	ESQ. COM A RUA 01	Av. Coletora	423,35	8,40	3.556,14



OBS.: ONDE O MEIO FIO FOR EXISTENTE, A SARJETA SERÁ EXECUTADA

LEGENDA:
ÁREA A SER RECAPEADA (CBUQ=2,5cm)

DETALHE DA PLACA DE ADVERTÊNCIA

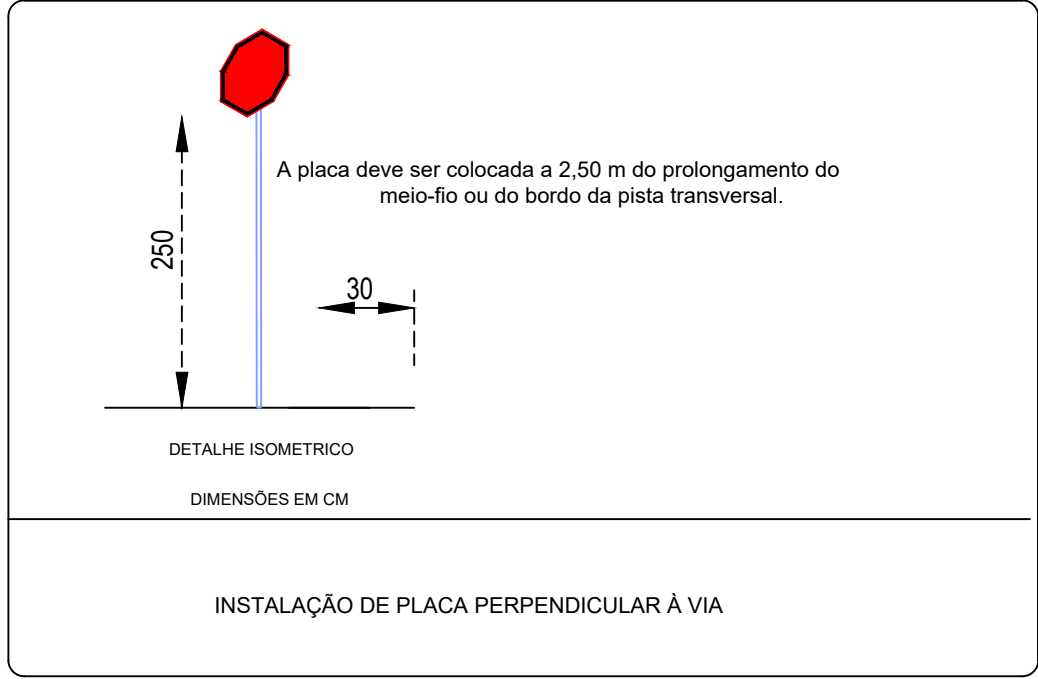

DETALHE DA PLACA DE IDENTIFICAÇÃO DE RUAS

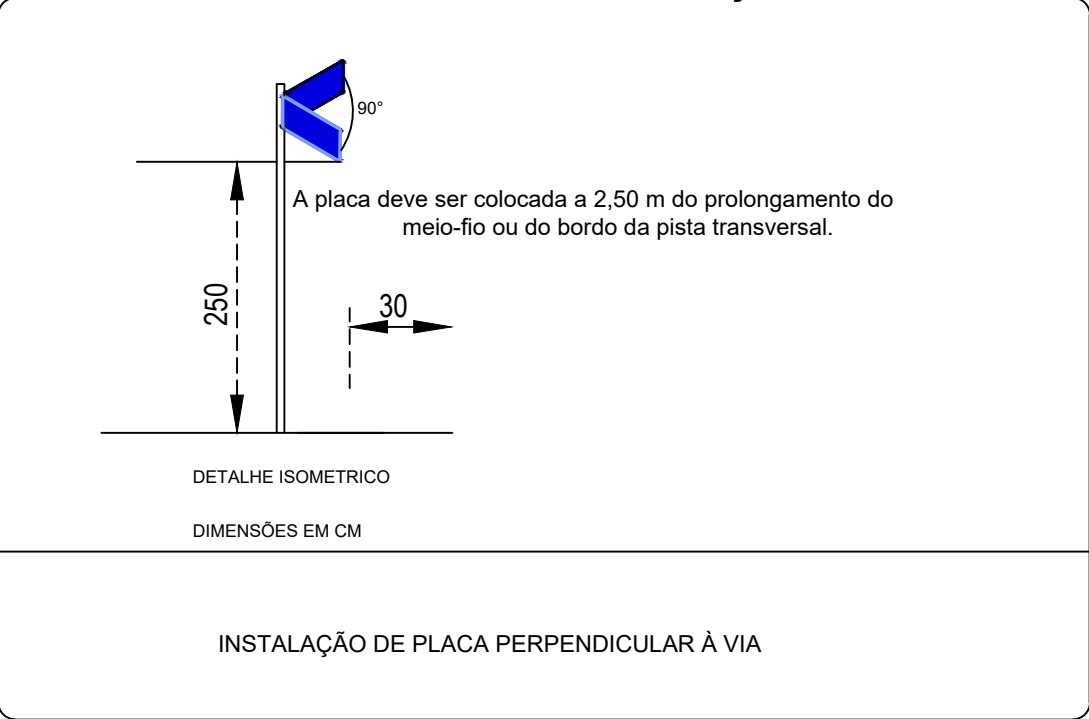

Os 'pares' foram colocados conforme indicação do fluxo já definido na cidade.

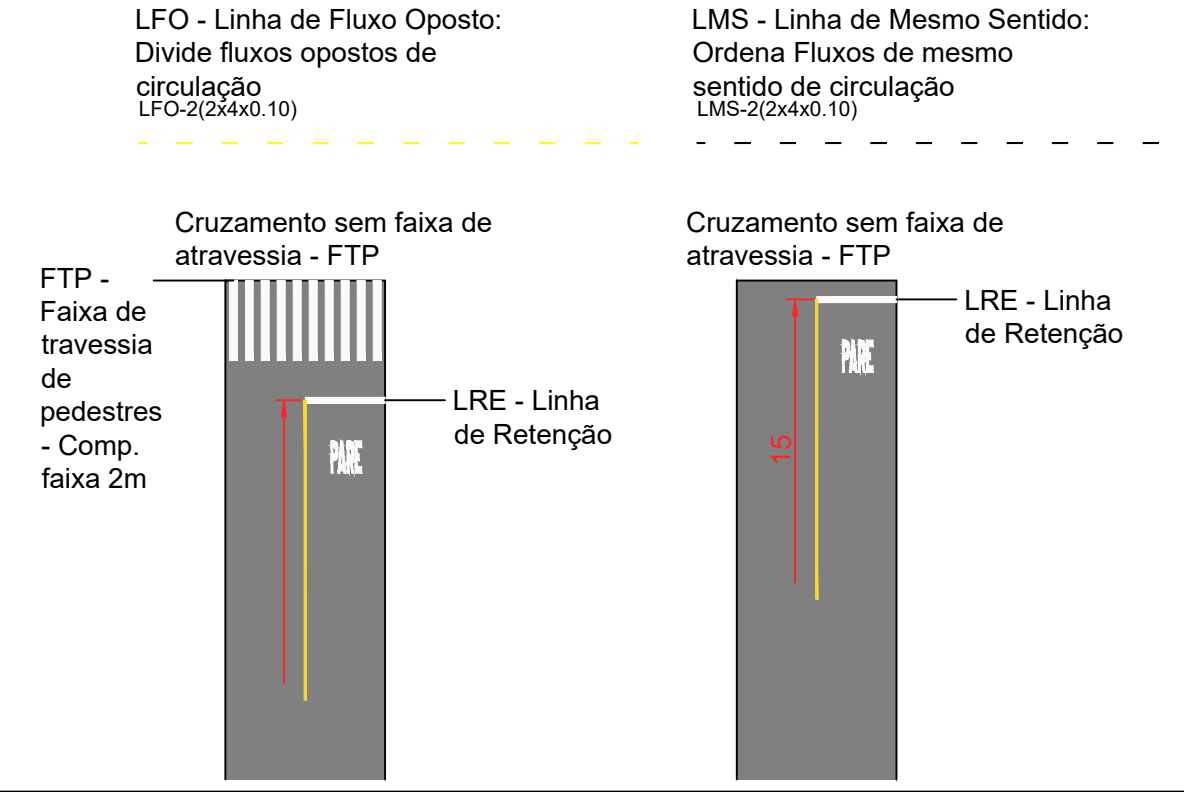

NOTAS

- ESTE PROJETO É PROPRIEDADE DO PROJETISTA REGISTRADO NO SELO. CONFORME LEI N°: 5194/66 NÃO DEVE SER UTILIZADO PARA QUALQUER OUTRA FINALIDADE QUE NÃO SE RELACIONE COM A EXECUÇÃO DA PRESENTE EDIFICAÇÃO, SENDO TERMINANTEMENTE VEDADA SUA COLOCAÇÃO A DISPOSIÇÃO DE TERCEIROS.
- O PROJETISTA NÃO SE RESPONSABILIZARÁ POR EVENTUAIS ALTERAÇÕES DESTES PROJETOS DURANTE SUA EXECUÇÃO. QUALQUER MODIFICAÇÃO, O MESMO DEVE SER CONTACTADO.
- ESTE PROJETO FOI BASEADO NO LAY-OUT E INFORMAÇÕES FORNECIDAS PELO ARQUITETO OU PROPRIETÁRIO.
- QUALQUER MODIFICAÇÃO OU DÚVIDA DEVERÁ SER IMEDIATAMENTE COMUNICADA POR ESCRITO AO PROJETISTA.

APROVAÇÕES/OBSERVAÇÕES

NOTA TÉCNICA: JUSTIFICATIVA PARA AUSÊNCIA DE PERFIS LONGITUDINAIS (GREIDE) NO PROJETO DE RECAPEAMENTO
Considerando que o presente projeto trata-se exclusivamente de **recapeamento asfáltico** sobre pavimentação já existente, informamos que **não se faz necessária a apresentação dos perfis longitudinais (greides) das vias**, uma vez que **não haverá qualquer modificação nas cotas altimétricas, inclinações ou traçado longitudinal das ruas**. O projeto preserva integralmente o greide existente, sendo as intervenções restritas à melhoria da camada de rolamento por meio de **fresagem e recomposição com nova camada asfáltica**, sem reconfiguração do perfil geométrico das vias. Portanto, a inclusão dos perfis longitudinais não se aplica neste caso, não havendo impacto funcional, hidráulico ou estrutural que justifique sua exigência.

Nº	REVISÕES	DATA	APROVAÇÃO
00	Emissão inicial	15/03/2026	

		SANTA ISABEL - GO	
INSTITUCIONAL Diversas ruas - Centro - Santa Isabel/GO			
Projeto Gabriel Gervásio Fagundes ENG. CIVIL GABRIEL GERVÁSIO FAGUNDES CREA: 1020419733/D-GO		Proprietário PREFEITURA MUNICIPAL DE SANTA ISABEL CNPJ: 00.027.722/0001-30	
RECAPEAMENTO			
Obra RECAPEAMENTO ASFALTICO		Prancha 1	
Conteúdo Mapa iluminado - Microrevestimento e Levantamento quadro de áreas.			
Data	15/03/2026	Escala	Escala indicada
Desenho	GABRIEL G FAGUNDES		

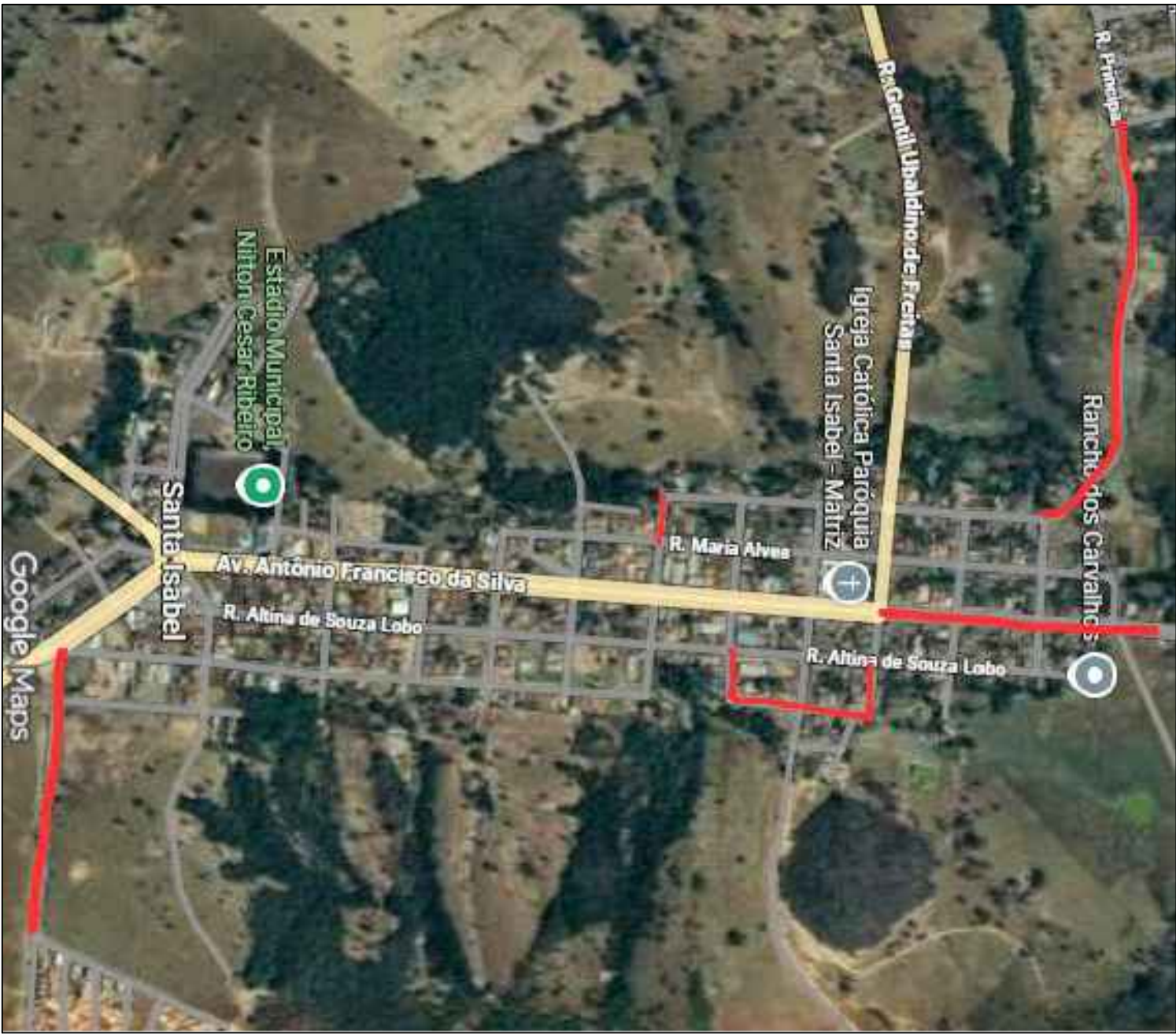

Localção - Google maps
Sem escala

Mapa iluminado - CBUQ
Sem escala

